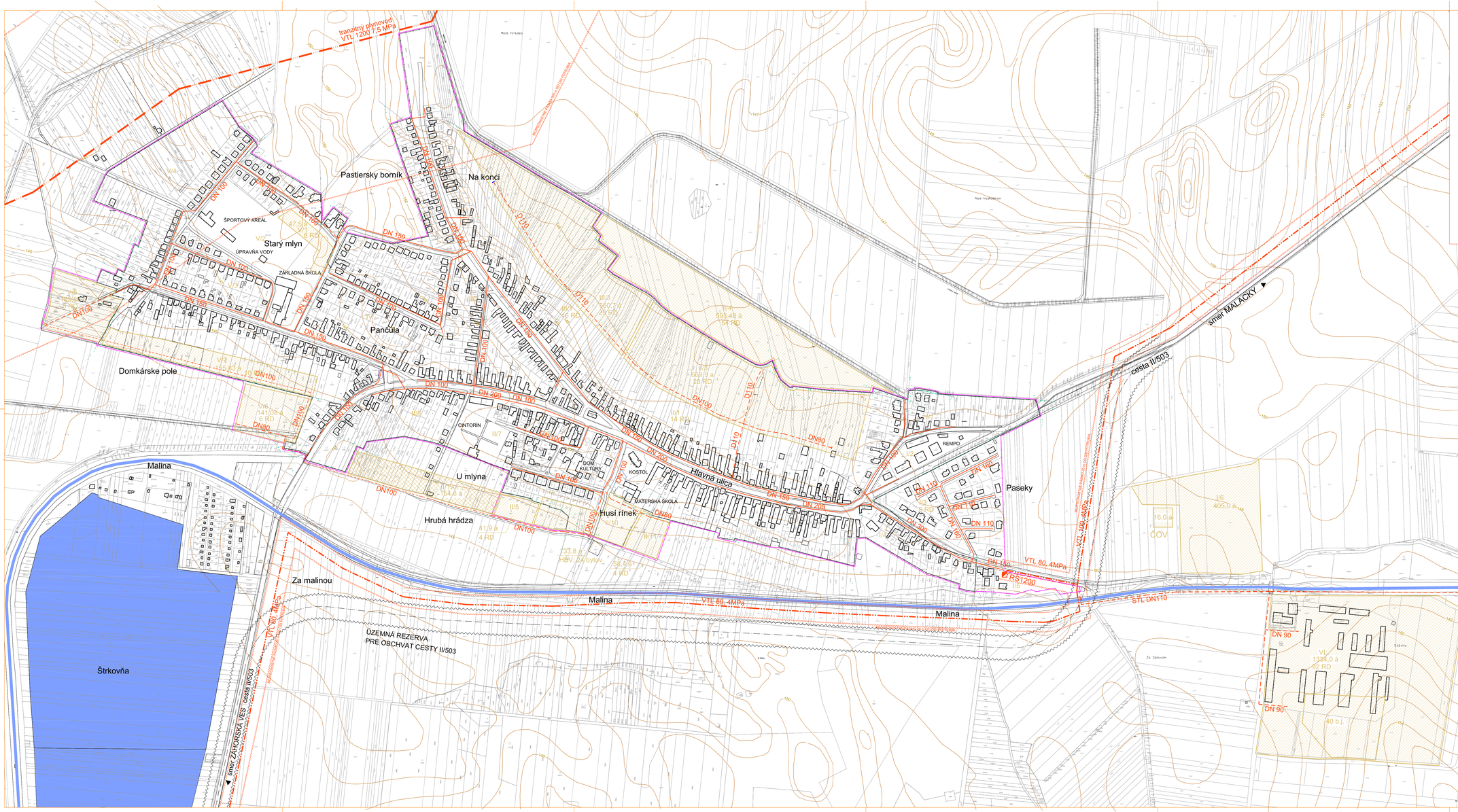

NÁVRH RIEŠENIA

ÚZEMNÝ PLÁN OBCE JAKUBOV

ZÁSOBOVANIE PLYNOM

M 1:2880

OBSTARÁVATEĽ :	OBEC JAKUBOV
ZHOTOVITEĽ :	ING. ARCH. ŠTEFAN HRIC, AVANT ARCH.s.r.o.
RIEŠITELIA :	ING. ARCH.ŠTEFAN HRIC
	ING. ARCH. MILAN VANEK
	ING. ARCH.OTTO NOVITZKY
SPOLUPRÁCA	ING. ARCH. KINGA. VÁCLAVOVÁ

7

© november 2011

LEGENDA

STAV	NÁVRH r.2021	VÝHĽAD po r.2021	
			TRANZITNÝ PLYNOVOD
			VTL PLYNOVODY
			STL PLYNOVODY
			NTL PLYNOVODY
			REGULAČNÁ STANICA PLYNU 1200 m3/h
			BEZPEČNOSTNÉ PÁSMA TRANZITNÉHO A VTL PLYNOVODOV
			HRANICE INTRAVILÁNU OBCE
			STAVEBNÁ ŠTRUKTÚRA OBCE
			VÝZNAMNÉ VODNÉ PLOCHY A TOKY

NAVRHOVANÉ ROZVOJOVÉ PLOCHY

OZNAČENIE LOKALÍT (Bvrt/Ivrt/Bvrt/Bdr)	FUNKCIA						
	výmera (a)	IBV			HBV		PODNIKATEĽSKÝ SEKTOR
		max. kapacita	náuh. r.2021	výhľad po r.2021	max. kapacita	náuh. r.2021	výhľad po r.2021
ŠTVRŤ LPASEKY							
I/6	405,0	-	-	-	-	-	40-50 zam.
ŠTVRŤ ILHLAVNÁ ULICA							
II/1	634,7	14 RD	8 RD	-	-	-	
II/4	593,5	54 RD	20 RD	-	-	-	
II/3	669,3	28 RD	15 RD	-	-	-	
II/5	41,9	4 RD	4 RD	-	-	-	
II/10	133,8	-	-	-	24 b.j.	24 b.j.	
II/11	58,4	4 RD	4 RD	-	-	-	
II/12	154,8	-	-		-	-	
spolu Štvrť II.	2131,6 +154,8	124 RD	51 RD	-	24 b.j.	24 b.j.	-
ŠTVRŤ IILNA KONCI							
III/1	812,2	16 RD	8 RD	-	-	-	-
III/3	669,3	20 RD	7 RD	-	-	-	-
spolu Štvrť III.	1481,5	36 RD	15 RD	-	-	-	-
ŠTVRŤ V.STARÝ MLYN							
V/1	62,2	8 RD	8 RD	-	-	-	-
V/5	155,8	5 RD	5 RD	-	-	-	-
V/6	141,0	6 RD	3 RD	-	-	-	-
V/7	155,8	10 RD	10 RD	-	-	-	-
spolu Štvrť V.	514,8	29 RD	26 RD	-	-	-	-
ŠTVRŤ VLSTÁVKY							
VI/1	1334,0	92 RD	50 RD	-	72 b.j.	40 b.j.	-
spolu Štvrť VL	1334,0	92 RD	50 RD	-	72 b.j.	40 b.j.	-
OBEC CELKOM	5966,9 +154,8	290 RD	151 RD	-	96 b.j.	64 b.j.	-

NAVRHOVANÁ OBLOŽNOSŤ : 3,5 obyv./1 RD, 2,5 obyv./1 BJ